

**Agenzia del Territorio**  
**CATASTO FABBRICATI**  
Ufficio Provinciale di  
Siracusa

Dichiarazione protocollo n. SR0003064 del 13/01/2005

Planimetria di u.i.u. in Comune di Siracusa

Via Nazionale

civ. 90

Identificativi Catastali:

Sezione:

Foglio: 157

Particella: 2367

Subalterno: 21

Compilata da:

Iscritto all'albo:

Prov. Siracusa

N.

Scheda n. 1

Scala 1:200

PRIMO PIANO

h=2,80

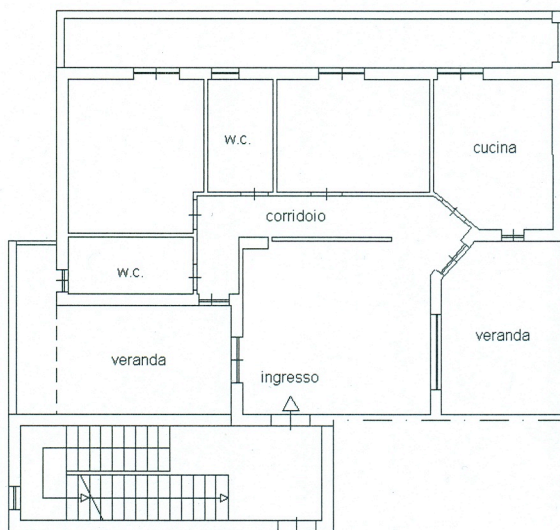

NORD

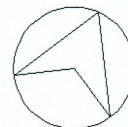

Catasto dei Fabbricati - Situazione al 07/01/2015 - Comune di SIRACUSA(1754) - < Foglio: 157 Particella: 2367 - Subalterno 21 >  
VIA NAZIONALE n. 90 piano: 1;

Ultima Planimetria in atti

Data: 07/01/2015 - n. SR0001244 - Richiedente ARCH. TIMPANARO MANUELA

Tot.schede: 1 - Formato di acq.: A4(210x297) - Fatt. di scala: 1:1